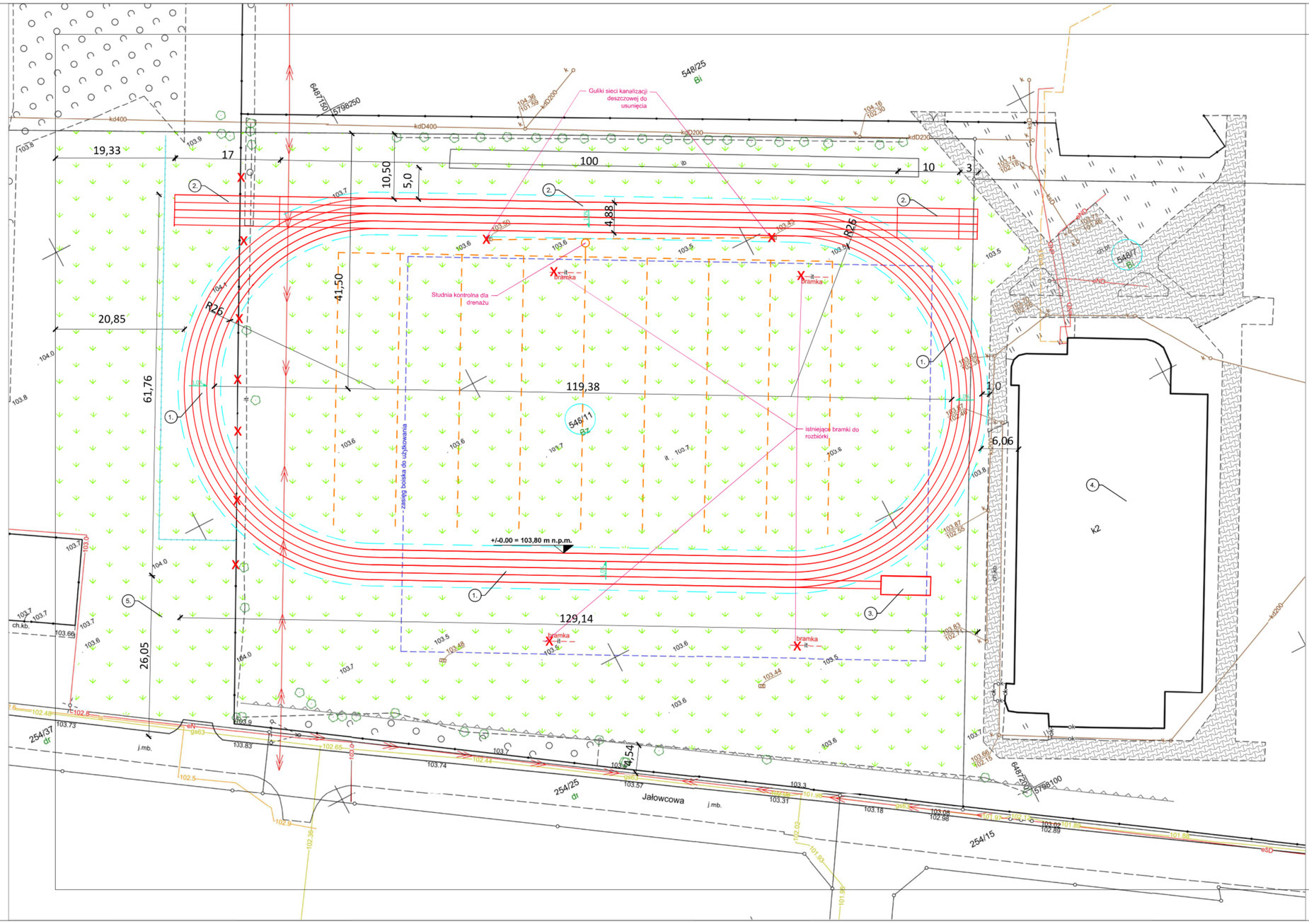

LEGENDA

Obiekty projektowane :

1. Bieżnia okrężna 300 mb 4 torowa
2. Bieżnia prosta 100mb 4 torowa
3. Skocznia do skoku w dal

Obiekty istniejące :

4. Hala sportowa
5. Mała architektura

LEGENDA:

- NIEPRZEKRACZALNA LINIA ZABUDOWY
- 599/3 - NR EWID. DZIAŁKI
- ZIELEŃ NISKA (TRAWA)
- ZEWNĘTRZNA INSTALACJA KAN. DESZCZOWEJ
- OGRODZENIE O WYS. 1,5 m (poza zakresem opracowania)
- X - ELEMENTY DO ROZBIÓRKI
- PROJEKTOWANE SPADKI
- DOJŚCIA I DOJAZDY (KOMUNIKACJA WEWNĘTRZNA) KOSTKA BET. SZARA
- SIEĆ ZEWNĘTRZNA DESZCZOWA - DRENAŻ

Jednostka projektowa:
Biuro Projektowe
Marek Ledwożyw
ul. Padniewska 3
88-300 Mogilno

Adres inwestycji:
ul. Górna , dz. nr. ewid. 548/11, Strzałkowo

Tytuł projektu:
Budowa bieżni okrężnej 300m wraz ze skocznią do skoku w dal i bieżnią prostą na terenie Hali Sportowej

Projektował:
mgr. inż. A. Grzegorczyk
Upr.bud. 13/KPOKK/2018

Tutuł:
Plan zagospodarowania terenu

Data:	Skala:	Rys. nr :
13.02.2025	1:500	PB/A-01
Etap: Projekt arch-bud	Branża: Architektura	